

# お問い合わせ・ご注文用紙

プリントショップマーキング  
24時間対応FAX送信先

**099-255-5614**



ご依頼日	月	日	ご希望納期	月	日
------	---	---	-------	---	---

■ご連絡先 ※緊急時等、ご連絡差し上げる場合がございますので、できるだけ正確にご記入ください。

フリガナ 団体名 (クラス・部活・サークル名等)	フリガナ 代表者名	
フリガナ 住所 〒 □□□□-□□□□		
TEL :	携帯番号 :	FAX :
メールアドレス :		

■お届け先 ※上記の住所と異なる場合のみお書きください。

フリガナ 〒 □□□□-□□□□	
お名前 :	TEL :

■ご注文商品 ※注文時に変更可能ですので、わかる範囲内でご記入ください。

品番	商品名	商品カラー	サイズ・枚数 ※( )内にサイズをご記入ください。								合計
			( )	( )	( )	( )	( )	( )	( )	( )	

■プリント内容 ※ご希望のプリント箇所を太線で囲み、その中に番号を書き、右枠に詳細をお書きください。

	番号	プリント箇所	プリントカラー	(横のみ×縦のみ)
				<input type="checkbox"/> バランスよくお任せ
				<input type="checkbox"/> バランスよくお任せ
				<input type="checkbox"/> バランスよくお任せ
				<input type="checkbox"/> バランスよくお任せ

■デザイン入稿形式 ※メール送られる場合、[info@ma-king.print.com](mailto:info@ma-king.print.com) までお願いします。その際の件名には団体名をご記入ください。

PCで作成 (ソフト名 : )  手描き (別紙原稿用紙)  その他 ( )

■備考 ※ご質問やご要望等をお書きください。

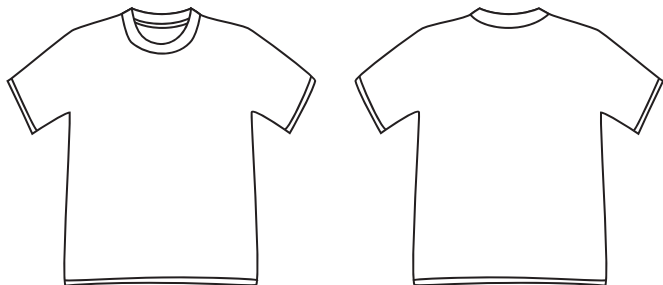

## イメージ・下書き用紙

プリントショップマーキング  
24時間対応FAX送信先

**099-255-5614**



- 上図のTシャツにプリント箇所を○で囲み、空白欄にイメージ・ラフ画をお描きください。プリント箇所が複数ある場合、用紙をコピー、またはホームページより必要な枚数分プリントアウトしてお使いください。  
※イメージ画を描く時は、鉛筆などの薄くて細い線ではなく、濃くて太い(1mm程度)サインペン等をお使いください。  
空白欄が小さい場合は白紙のコピー用紙等を使用されても結構です。

- 手描きのデザインをできるだけそのまま使用する。  
ラインの幅やバランス等を修正する。  
おおまかなイメージなので全体的にマーキングにアレンジしてもらう。  
その他( )

団体名

代表者名